1.OG Haus B

Massstab 1:100

3½ Zimmerwohnung Nr. 16

Geschossfläche 112.29m²
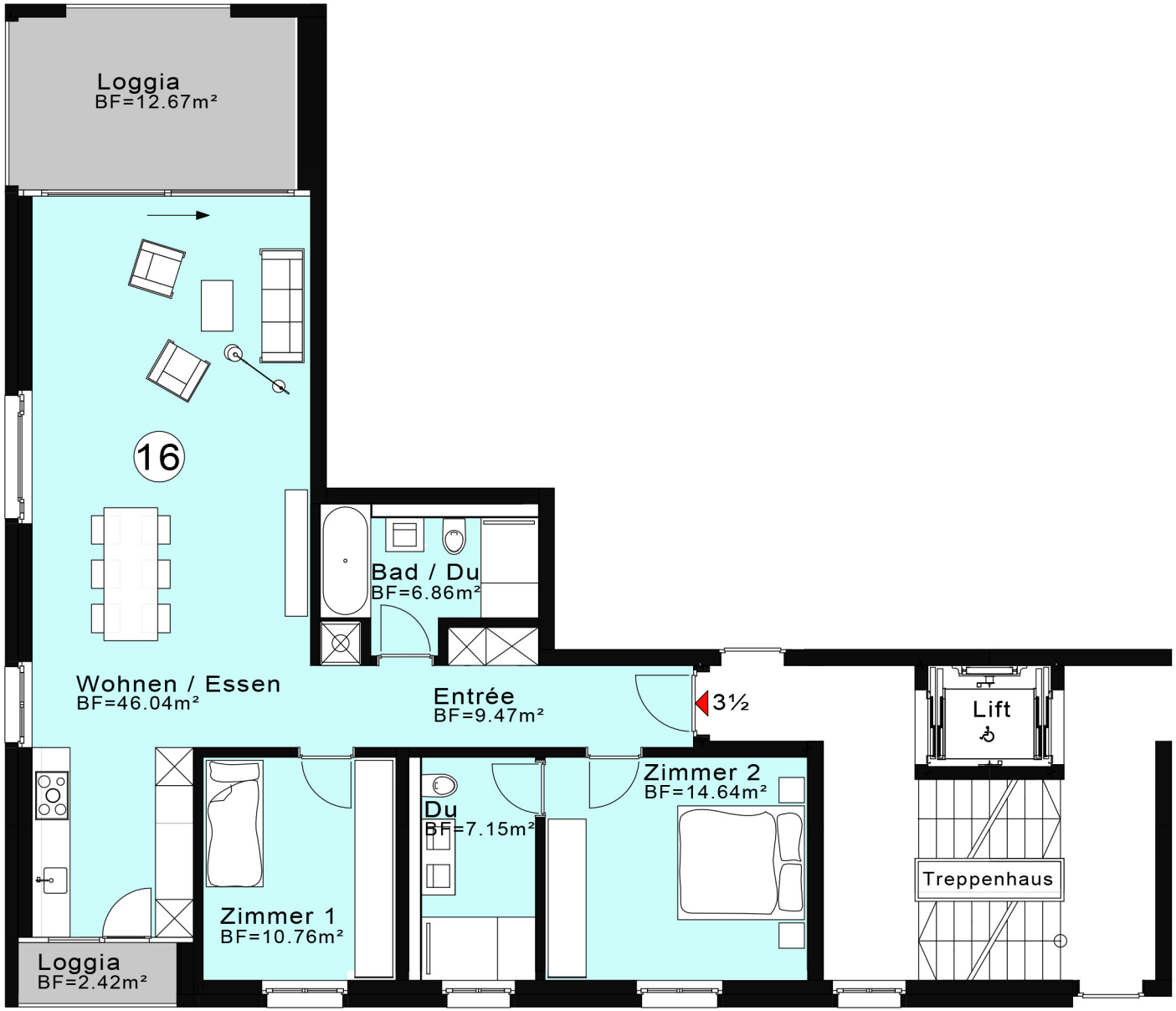
Nettogeschossfläche 94.92m²